OLIVO
magazine

4
SEPTEMBER
2017
OLIVO
MAGAZINE
OLIVO
Developed and Designed in Italy

Un mondo di tappeti

A world of rugs

> Cav. Marcello Olivo <

HOUSE ORGAN by OLIVO
Via dell'Industria e dell'Artigianato, 22/B
35010 Carmignano di Brenta - PD - Italia
www.olivotappeti.com
www.platinumcustomrugs.com

35
Since 1982

Dal 1982 leader in Europa

C'è sempre un uomo e il suo talento dietro a una storia importante. C'è un'intuizione che si fa progetto, un'attitudine che diventa attività.

Il Cav. Marcello Olivo, fin dal 1982, ha sempre dedicato la sua attenzione al mondo della casa, agli utili accessori che possono rendere l'ambiente domestico bello e confortevole.

Il tappeto è il complemento d'arredo che più di altri dà calore e colore agli spazi, concorrendo ad assegnargli uno stile, una identità.

Il tappeto è morbidezza che si stende, fibra che accoglie.

I primi anni sono stati dedicati ad offrire proposte inedite in tema di tappeti per la casa, alla costante rotazione di articoli per contare su un ampio assortimento, intercettando le sempre nuove tendenze.

Ha fatto seguito, negli anni, uno scrupoloso perfezionamento sulla selezione delle materie prime, la scelta di manifatture accurate, la diffusione su ampia scala di un marchio che si andava sempre più affermando, unito alla velocità di consegna in tutto il mondo.

Il perfezionamento è avvenuto con la linea di altissima qualità **PLATINUM CUSTOM RUGS** dedicata ai tappeti di lusso su misura, personalizzati a gusto del cliente. In questa escalation, il Cav. Marcello ha voluto professionalmente accanto la moglie Valeria e i figli Matteo e Francesco, cosicché l'odierno gruppo imprenditoriale conta su una continuità e su una divisione lusso.

Da 35 anni **GRUPPO OLIVO** continua ad essere la prima azienda, in Italia e in Europa, per gamma di offerta, esperienza e affidabilità.

> Matteo e Francesco Olivo: la tradizione che continua / *Matteo and Francesco Olivo: the tradition continues* <

Leader in Europe, since 1982

Behind every meaningful story stands a man and his talent. Instinct becomes a plan, an aptitude develops into a business.

Cavaliere Marcello Olivo, since 1982, has directed his attention to the world inside the home, to the helpful accessories which bring beauty and comfort to the home environment.

The rug is the complementary furnishing which, more than any other, brings warmth and colour to a space, conferring style and identity.

The rug is softness which reaches out and welcomes.

The early years were dedicated to proposing never before seen rugs for the home, the constant change-over of items relying on a wide-ranging assortment, integrating every changing trends.

A meticulous refinement in the selection of raw materials, the choice of precision workmanship, the widespread diffusion of a brand that was becoming increasingly more established, combined with fast worldwide delivery.

Refinement happened with the arrival of the high quality **PLATINUM CUSTOM RUGS**, a line dedicated to bespoke luxury rugs tailor-made for the customer. During this period of growth, Cav. Marcello wanted to have his wife Valeria and sons Matteo and Francesco at his side, meaning the business today is able to count on continuity and a luxury division.

For 35 years, **OLIVO GROUP** has been the leading company, in Italy and across Europe, for its range of products, experience and reliability.

Un catalogo infinito

Il catalogo **OLIVO TAPPETI** si compone di oltre 200 collezioni differentemente nominate e in costante aggiornamento.

Dallo zerbino per l'ingresso al tappeto decorato luxury e personalizzato su misura a seconda delle richieste del cliente (che va sotto il brand **PLATINUM CUSTOM RUGS**), l'assortimento è infinito e continuamente rinnovato, ad ogni stagione. La tematica natalizia, inoltre, è sempre presente e aggiornata ogni anno. Il nostro punto di forza è il servizio accurato e l'offerta trasversale. Gli interlocutori principali del mercato **GRUPPO OLIVO** sono la Grande Distribuzione Organizzata, grossisti di arredo casa, piccoli rivenditori, studi di progettazione, architetti e interior designer. Settimanalmente partono dalla sede centrale container e tir per consegne in tutto il mondo.

Grazie al magazzino compattabile semiautomatico, lo stoccaggio e la movimentazione dei pallets è agevole e rapida.

L'organizzazione è perfettamente programmata per assicurare approvvigionamenti in base alle richieste di ciascun committente, per grandi quantitativi e per un singolo tappeto.

An infinite catalogue

Over 200 different collections are contained in the **OLIVO TAPPETI** catalogue, each one continuously updated.

The range is infinite and continually renewed each season, everything from an entrance way doormat to a decorative luxury rug, custom-made to meet the requirements of the customer (under the **PLATINUM CUSTOM RUGS** brand). The Christmas theme is always available and is updated every year. Our strong point is precision service and cross-offers.

The principal sales channel for **OLIVO GROUP** is represented by Large-Scale Organised Distribution (LOD), home furnishing wholesalers, small retail shops, design studios, architects and interior designers. Each week, containers and lorries leave the central facility for deliveries across the world.

The semi-automated compactable warehouse makes the storage and handling of pallets both quick and easy. The organisation is perfectly programmed to ensure supplies based on the requirements of each buyer, for large quantities and for a single rug.

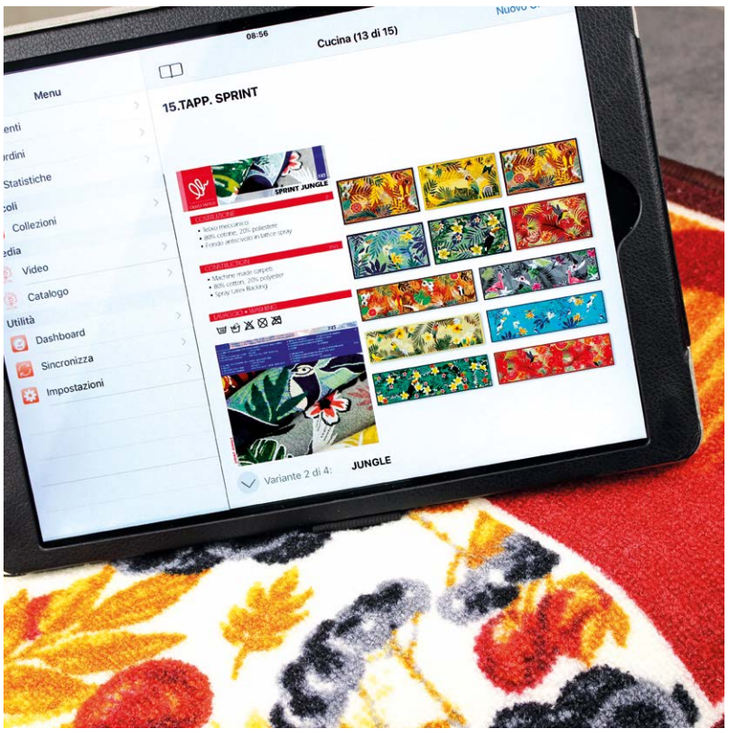

> Un nuovo ricco catalogo / *A new and rich catalogue* <

Il nostro regalo di compleanno! Our birthday present!

In occasione del 35° anniversario di attività, abbiamo realizzato 35 collezioni inedite di tappeti da bagno, cucina, zerbini, multiuso, a rotolo per vendita a metratura, per arredamento di camere e stanze giochi per bambini e tappeti a tema natalizio, che saranno disponibili da settembre entro la fine del 2017.

È il nostro regalo di compleanno per la nostra fidelizzata clientela per questa speciale ricorrenza!

To celebrate the anniversary of our 35th year in business, we have created 35 original collections of bath mats, kitchen mats, doormats, multi-purpose mats, runners for sale by the metre, rugs to furnish bedrooms and children's playrooms and Christmas themed mats, all available from September by the end of 2017.

It is our birthday present to our loyal customers on this very special occasion!

> Un pacco di inediti tappeti! / *A parcel with never-seen-before carpets!* <

Dimensione ed espansione

La nostra è un'azienda consolidata e dinamica che si avvale, ad oggi, di 60 collaboratori, fra dipendenti in organico e professionisti esterni , oltre all'indotto delle numerose realtà che ci gravitano attorno. Crediamo nella crescita delle persone e alla valorizzazione dei talenti di ciascuno. La delega di funzioni, dalla direzione al personale, ha come obiettivo l'autonomia di gestione dei singoli nella soluzione dei problemi e l'assunzione di responsabilità rispetto al proprio ambito di intervento. Puntiamo ancor più sullo sviluppo del prodotto per aprirci maggiormente ai mercati esteri, per questo abbiamo al nostro interno uno studio per la ricerca grafica ed estetica dei nostri articoli.

Scale and expansion

Ours is a solid and dynamic business which, today, counts on a workforce of 60 people, divided between employees and outside professionals together with the satellite activities of the many realities which trust us. We believe in helping people to grow and promoting the talent of each individual. The purpose of delegating functions, from management to staff, is autonomy of the individual and self-management in solving problems, with each person taking responsibility for their own area of operation. We focus even more on product development to increase our presence in foreign markets and, for this reason, we have an internal studio to research graphics and aesthetics of our items.

Qualche volto e qualche numero / Some faces, some numbers

Francesco Olivo

CEO, sovrintende tutto il **GRUPPO OLIVO**, interfacciandosi con i fornitori delle varie parti del mondo dove si reca per pianificare e controllare lo stato di avanzamento dei lavori. "Il mio record? 170 voli in un anno".

CEO, he supervises **OLIVO GROUP**, and he relates with the suppliers from all over the world. He visits them every now and then to plan and check the status of the production. "My record? 170 flights in one year".

Matteo Olivo

Direttore Commerciale, segue il mercato italiano ed europeo. Si dedica alle relazioni con i clienti e al coordinamento degli agenti delle varie zone geografiche. "Direttamente o indirettamente sono in contatto con 2500 clienti che conosco di persona".

Commercial Director, he follows the Italian and European markets. He follows the customer relations and the coordination of the agents of the different geographic areas. "Directly or indirectly, I'm in touch with more than 2500 customers who I personally know."

Elena Munari

Segue la parte amministrativa del **GRUPPO OLIVO**. Ogni azione riguardante la gestione contabile aziendale passa anche da lei. Un sorriso sempre pronto in una mente scrupolosa. "Sono in questa azienda, che considero una famiglia, da oltre 13 anni".

She follows the administrative department of **OLIVO GROUP**. Every accounting activity is also under her supervision. Behind her smile there is a careful and meticulous mind. "I've been working in this company, which I consider a family, for more than 13 years."

Angela Baldin

Art director, è responsabile del centro stile interno all'azienda e sviluppa il design delle nuove collezioni di tappeti con attenzione alle tendenze colore e decoro.

"Traggo ispirazione da tutto ciò che mi circonda".

Art Director, she's the person in charge for the style centre of the company and develops the design of the new collections, following the colour and decor trends.

"Every detail around me inspires me."

Lorenzo Renaldini

Responsabile magazzino, ha compiti di coordinamento del personale e movimentazione logistica delle merci, organizzazione delle spedizioni e consegne.

"Spediamo circa 8000 bancali l'anno in tutto il mondo".

Warehouse manager, he coordinates the warehouse workers and the logistic, organising the shipping and the deliveries of the goods.

"We ship about 8000 pallets every year all over the world".

Tatiana Radin

Inglese, Tedesco, Spagnolo, Russo: la sales service della divisione lusso **PLATINUM CUSTOM RUGS** che parla 4 lingue per conquistare il mercato estero.

"Mi occupo degli aspetti commerciali dei tappeti su misura".

English, German, Spanish, Russian: the sales service of the luxury division **PLATINUM CUSTOM RUGS** who speaks 4 languages to conquer the international markets.

"I follow the commercial aspects of the custom rugs".

Training week per agenti

Durante il mese di luglio 2017, sono stati organizzati 13 incontri con i nostri agenti rappresentanti del marchio **OLIVO TAPPETI** per una formazione interna tesa ad un costante aggiornamento sui sistemi di vendita, il miglioramento della comunicazione con i clienti, il resoconto delle vendite nei vari mesi e la pianificazione dei vari step per il 2018.

Sono momenti di confronto importanti per un coordinamento sulla nostra mission e vision aziendale. Perché noi concepiamo la nostra azienda come una grande famiglia allargata dove sentirsi parte di un progetto comune.

Training week for agents

Over the course of July 2017, we organised 13 meetings with our agents who represent our brand **OLIVO TAPPETI** in order to carry out intense internal training sessions aimed at the continuous updating of the sales systems, improving customer communication, summing up the sales over the months and planning the steps for 2018.

They are important occasions to reflect on the coordination of our corporate mission and vision. Because we conceive our company as a big blended family where you feel part of a common purpose.

> Matteo Olivo durante uno dei nostri incontri con gli agenti di vendita /
Matteo Olivo during one of our meetings with the sales agents <

> Alcuni dei collaboratori che formano la grande famiglia GRUPPO OLIVO /
Some people of the workforce who is part of the OLIVO GROUP big family <

Sala posa per shooting

All'interno della nostra azienda abbiamo riservato e allestito un'area dedicata agli shooting fotografici.

È attrezzata con diffusori di luce, ombrelli, riflettori e fondali, per scattare fotografie di ogni nuova collezione di tappeti, avvalerci delle immagini dei nostri prodotti in tempo reale e per una rapida condivisione in rete.

> Luci e riflettori accesi nella nostra sala posa / *Lights and spotlights in our Photo-shoot room <*

Photo-shoot room

We have reserved and set up an area inside our company for photographic shoots.

It is equipped with light diffusers, umbrellas, reflectors and backgrounds for photographing each new collection of rugs, providing us with real time images of our products which we can immediately share on the internet.

Facing espositivi per GDO
Display facings for LODs

Noi di **OLIVO TAPPETI**, consapevoli che gli acquisti del cliente finale sono sempre più influenzati dallo spazio espositivo, dalla disposizione e dall'assortimento dei prodotti e dalla comodità a raggiungerli, con i sistemi di pronto utilizzo che forniamo ai nostri clienti facilitiamo il lavoro di "vetrina" nella GDO, mettendo a disposizione strutture in grado di valorizzare i nostri tappeti.

We of **OLIVO TAPPETI**, knowing that end customer purchases are increasingly influenced by the space given to displaying the product, availability of the product and consumer's choice, as well as how easy they are to reach, the ready-to-use systems we provide our customers facilitate the work in the LODS "showcase", making available structures which emphasise our rugs.

> Silvia e Lorenzo durante l'organizzazione dei facing espositivi /
Silvia and Lorenzo during the organisation of the display facings <

Riviste e Magazine on-line

Hanno parlato di noi, della nostra azienda, dei nostri tappeti e delle nostre iniziative, diverse riviste autorevoli di architettura e interior design, economia, lifestyle e quotidiani nazionali. Eccone alcune.

Magazines and online publications

Many important magazines of architecture and interior design, economy, lifestyle and national newspaper wrote about us, about our company, about our mats and our initiatives. Here some publications.

> AD online <

> Il Sole 24 ore <

> vdgmagazine <

> I viaggi del gusto inserto di LIBERO <

> Economy <

> Il Gazzettino <

Concorso di idee - Fanoli

Noi crediamo nei giovani, nelle potenzialità che essi possono esprimere con i loro talenti di creatività e fantasia, alle loro ambizioni per l'architettura e il design. Per questo, con la divisione **PLATINUM CUSTOM RUGS,** abbiamo avviato, durante l'anno scolastico 2016/2017, un Concorso di Idee con gli studenti del Liceo Artistico *"Michele Fanoli"* di Cittadella per la progettazione grafica di un tappeto.

PRIMA CLASSIFICATA: Alice Mengatto – classe 5 D. Motivazione: il concept geometrico richiama le esplorazioni infinite del grafico olandese Escher e l'utilizzo dei colori concorre ad assegnare dinamicità al tappeto come elemento di arredo che conferisce profondità agli ambienti. Adatto per zone giorno e living.

Competition of Ideas - Fanoli

We believe in youth, in the potential they have to express their creative talents and imagination, and in the ambitions they have for architecture and design.

For this reason, alongside the **PLATINUM CUSTOM RUGS** division, we launched a Competition of Ideas, during the 2016/2017 academic year, for the students of Liceo Artistico *"Michele Fanoli"* in Cittadella to graphically design a carpet.

FIRST PLACE: Alice Mengatto – class 5 D. Rationale: the geometric concept recalls the infinite explorations of the Dutch graphic artist, Escher, and the use of colours gives dynamism to the rug as a decorative element that confers depth to spaces. Suitable for the entire living area.

> Gli studenti della scolaresca partecipante al concorso di idee /
The students of the school participating to the competition of ideas <

L'unicità è il vero lusso
Uniqueness is the real luxury

> Briefing al Salone del Mobile per realizzazione tappeti casa privata /
Briefing during Salone del Mobile for the realisation of rugs for a private villa <

> Bozzetti della fase progettuale / *Sketches from the design phase <*

La nostra divisione **PLATINUM CUSTOM RUGS** lusso è nata dai punti di forza che da sempre ci contraddistinguono: esperienza, qualità, velocità. Siamo in grado di progettare, realizzare e consegnare in 45 giorni in tutto il mondo tappeti di altissima gamma con filati preziosi, su misura e decorazione in esemplare unico fornito dal cliente.

Our luxury division **PLATINUM CUSTOM RUGS** is born thanks to the distinctive characteristics that identify ourselves: experience, quality, speed. We can design, realise and deliver in 45 days all over the world high end rugs realised by precious yarns, custom made, with a unique design provided by the customer.

> Dal progetto alla realtà / *From design to reality <*

> Dettagli di altre creazioni / *Details of other creations <*

> Particolari di un intaglio a greca /
Details of a Greek fret inlay <

Social network Facebook, Instagram e WeChat

I nostri due brand **OLIVO TAPPETI** e **PLATINUM CUSTOM RUGS** hanno ciascuno una pagina pubblica Facebook. Con **OLIVO TAPPETI** è attiva l'app WeChat e con **PLATINUM CUSTOM RUGS** siamo anche su Instagram.

Ciò consente, in aggiunta alle newsletter che sistematicamente inviamo ai nostri clienti, di tenere un rapporto di aggiornamento costante sulle nostre novità, ultime tendenze in fatto di tappeti per la casa e servizi a disposizione.

Per questo vi invitiamo a visitare le Fan Page e a ***cliccare "Mi Piace"***.

> WeChat <

Facebook, Instagram and WeChat social networks

Our two brands, **OLIVO TAPPETI** and **PLATINUM CUSTOM RUGS**, each have their own public Facebook page. **OLIVO TAPPETI** is active also on WeChat app and we are also on Instagram with **PLATINUM CUSTOM RUGS**.

In addition to our newsletter, which we systematically send to our customers, this allows us to keep in touch with our customers and update them about new products, the latest trends in rugs for the home and available services. For this reason, we would like to invite you to visit the Fan Pages and ***click "Like"***.

> Facebook Olivo Tappeti <

> Facebook Platinum Custom Rugs <

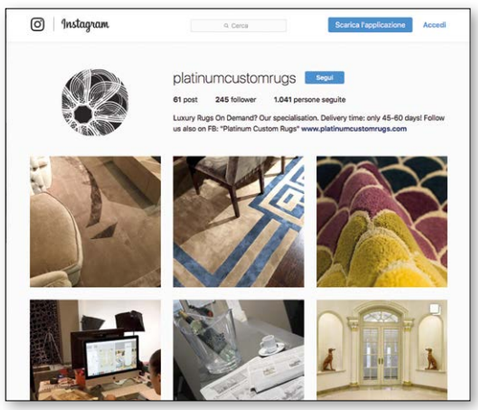

> Instagram Platinum Custom Rugs <

Fiere di settore

Durante l'anno partecipiamo alle migliori fiere del settore complemento d'arredo sia in Italia che all'estero.

Trade shows

During the year we exhibit at the best trade shows of the furnishing accessories in Italy and abroad.

HOMI
IL NUOVO GRANDE MACEF

Milano / Milan
25-28/1/2018

ambiente

Francoforte / Frankfurt
9-13/2/2018

INDEX
INTERNATIONAL DESIGN EXHIBITION
KINGDOM OF SAUDI ARABIA

Dubai
26-29/3/2018

i saloni
Salone del Mobile Milano

Milano / Milan
17-22/4/2018

>AMBIENTE 2017 <

> HOMI 2017 <

> INDEX DUBAI 2017 <

> SALONE DEL MOBILE 2017 <